Learning skills

DÉVELOPPEZ VOTRE POTENTIEL À APPRENDRE

SE PRÉMUNIR CONTRE LE DECROCHAGE SCOLAIRE ET PROFESSIONNEL

Allagi

ÉDUCATION
À SOI ET AU MONDE

MADE IN LUXEMBOURG

SOMMAIRE

01
Apprendre à apprendre à tout âge

02
Nos formations de groupe

03
Nos suivis individuels pour adultes

04
Nos suivis pour enfants et familles

05
Découvrir Allagi

Allagi

ÉDUCATION
À SOI ET AU MONDE

MADE IN LUXEMBOURG

APPRENDRE À APPRENDRE À TOUT ÂGE

Des compétences pour stimuler le cerveau, les fonctions cognitives, la mémoire, la confiance, l'agilité et la créativité afin de lutter contre la démotivation, le burnout et le décrochage scolaire.

RETROUVER PLAISIR ET CURIOSITE

Développer les capacités d'apprentissage quelque soit son âge et retrouver le plaisir et la curiosité d'apprendre et de se former!

Grâce à l'apport des neurosciences et aux techniques innovantes de pédagogie, réveiller notre cerveau est facile et permet de retrouver son plein potentiel!

Des outils comme la pensée visuelle permettent de stimuler les fonctions cognitives, la mémoire, optimaliser l'organisation personelle, la confiance en soi et la créativité afin de lutter contre la démotivation, le surmenage, le burnout et le décrochage scolaire.

CROISSANCE PERSONNELLE ET PROFESSIONNELLE

Il nous paraît essentiel d'apprendre à apprendre pour faire face aux difficultés d'apprentissage et d'organisation qui entraînent souvent une perte d'estime de soi et de la démotivation, prémices d'un parcours scolaire ou professionnel difficile et peu motivant, voire d'un décrochage.

Les programmes "Learning skills" c'est pour qui?

- un jeune enfant se découvrant et découvrant le monde
- un élève faisant ses premiers pas à l'école et cherchant sa propre méthode de travail
- un adolescent préparant ses révisions et voulant booster ses résultats
- un parent désireux d'accompagner avec bienveillance son enfant dans sa scolarité
- un adulte en quête d'outils innovants pour booster son potentiel
- un accompagnant pour les professionnels en quête de nouvelles méthodes

C'EST QUOI LES "LEARNING SKILLS"?

C'est un coaching pédagogique pour tous:

Antoine de La Garanderie, philosophe et pédagogue français du XX siècle, s'est tout au long de sa carrière interrogé sur la question des apprentissages. Il était convaincu de la perfectibilité et de l'éducabilité de chacun et souhaitait transmettre au plus grand nombre les stratégies gagnantes que ses meilleurs élèves avaient développées sans même s'en rendre compte.

Son travail a donné naissance à une approche pédagogique incontournable autour du « apprendre à apprendre » et fondamentale quand on évoque la notion de mieux-être et de réussite scolaire.

Depuis, les recherches et les accompagnements autour de ces questions d'apprentissages se sont développés et ont enrichi nos connaissances et pratiques pédagogiques qui consitent à :

- porter un regard positif et bienveillant sur la situation de l'apprenant
- proposer un suivi orienté « solution », « plaisir » et « autonomie »
- développer une relation basée sur la confiance
- acquérir des outils innovants et ludiques pour tous

Dans quelle situation nous contacter?

- Vous recherchez des **outils pour s'organiser**, planifier votre travail scolaire / professionnel et **gagner en efficacité et en confiance**
- Vous désirez **booster votre potentiel**
- Vous êtes en **quête de sens** (posture, décrochage scolaire, blocage, perte de motivation, peur..)
- Vous souhaitez **apprivoiser vos émotions** autrement (colère, estime et confiance, perte de moyens, stress, émotivité en situation d'examen)
- Vous avez des **troubles d'apprentissage** (Troubles Dys, Hyperactivité, précocité)

NOS FORMATIONS DE GROUPE POUR ADULTES

Différents ateliers de 3h - 3 niveaux
Introduction/ Renforcement/ Approfondisement

Les outils visuels pour gagner en agilité et en efficacité

- Les outils visuels : des ressources agiles pour organiser efficacement son travail
- Booster l'organisation et la collaboration de ses équipes grâce à la pensée visuelle (entreprises)
- Visualiser et organiser son temps autrement
- Utiliser les outils visuels pour accompagner autrement les enfants (parents)

Le mindmapping pour booster son potentiel et ses activités

- Le mindmapping pour booster son potentiel
- Le mindmapping pour organiser ses notes et ses rapports
- Accompagner mon enfant dans son travail scolaire grâce au m.mapping (parents)
- Organiser vos idées et vos projets grâce au mindmapping

Les stratégies d'apprentissages la clé de la réussite et du plaisir à l'école

- Découvrir et tester les principales stratégies d'apprentissages
- Les intelligences multiples au service des apprentissages
- Décoder et accompagner les émotions
- Découvrir mes forces personnelles au coeur de mes apprentissages
- Enseigner autrement avec la pédagogie positive : atelier pour pédagogues

Contactez-nous pour recevoir la fiche formation détaillée ou recevoir une offre sur mesure

NOS SUIVIS INDIVIDUELS POUR ADULTES

Pour vous doter d'outils visuels, simples et innovants qui répondent à vos besoins, nos suivis s'articulent autour de 3 axes de travail :

Méthodologie de travail

Objectifs :

- Apprendre à mieux s'organiser
- Apprendre à définir les priorités et les urgences
-Découvrir la planification visuelle et agile
- Gagner en autonomie
- Ne plus se sentir perdu ou débordé

Profil d'apprentissages et stimulation cognitive

Objectifs :

- Parler de votre situation d'apprentissage
- Faire de jeux et exercices pour défnir quelles sont vos préférences cognitives
- Définir votre profil d'intelligences multiples
- Définir votre profil de forces psychologiques
- Tester vos capacités cognitives et les stimuler par le jeu
- Muscler votre mémoire
- Acquérir une bonne hygiène du cerveau
- Gagner en résilience et en flexibilité

Stratégies d'apprentissages

Objectifs :

- Parler de votre situation d'apprentissage
- Découvrir les différentes stratégies d'apprentissage
- Appliquer les outils à votre situation
- Définir votre profil de forces
- Tester vos capacités cognitives et les stimuler par le jeu
- Stimuler votre mémoire
- Acquérir une bonne hygiène du cerveau
- Gagner en efficacité et en flexibilté

Contactez-nous pour recevoir la fiche formation détaillée ou recevoir une offre sur mesure

NOS SUIVIS POUR ENFANTS ET FAMILLE

Comment ça marche?

- 5 séances ciblées sur 1 thématique
- La première séance dure 1h30 (30 minutes pour faire connaissance et 1h de suivi) Les 4 séances suivantes durent 1h.
- Des exercices entre les séances
- Dans une démarche de coaching actif, le travail en séance s'accompagne toujours d'une mise en action concrète à la maison
- Un accompagnement continu
- En plus des séances, je reste disponible tout au long du suivi pour répondre à vos questions et proposer des pistes complémentaires.

Les motifs de prise en charge sont souvent issus de difficultés de:

- Motivation dû au contexte scolaire/professionnel, décrochage
- Manque de confiance en soi
- Manque d'efficacité dans sa méthodologie (organisation, planification)
- Absence de stratégies d'apprentissage (apprendre à apprendre, comment mémoriser, etc)
- Difficulté d'attention et de concentration
- Gestion des émotions

Mon profil d'apprentissage

Identifier son profil d'apprentissage et Découvrir des outils de mémorisation

Rester attentif

Découvrir comment se concentrer et rester attentif au moment de devoirs

Regarder l'école autrement!

Se questionner sur son rapport à l'école et trouver sa place

Réveiller sa créativité et oser prendre des risques

Réveiller ma créativité !

Renforcer la confiance en soi pour mieux réussir dans la scolarité

Aie confiance en toi!

Visualiser son temps et ses tâches scolaire/perso et arrêter de procrastiner!

Visualiser et organiser ton temps !

Contactez-nous pour recevoir la fiche formation détaillée ou recevoir une offre sur mesure

DÉCOUVRIR ALLAGI

NOTRE MISSION

Notre mission est de replacer l'humain au cœur de la société, de la vie et de doter chacun d'outils efficaces et de compétences adaptées, quels que soient son âge et sa situation financière.

Ces apprentissages sont des clés fondamentales pour s'insérer dans la société, penser et réfléchir avec les autres, respecter les différences et le vivant dans son ensemble.

Nous avons à coeur de développer la présence bienveillante et la pensée attentive, créative, critique et réflexive chez les enfants et adolescents ainsi que chez les adultes qui les accompagnent, en vue de permettre à chacun de devenir un citoyen conscient, actif et éclairé.

Autant de compétences et de valeurs humanistes que nous estimons indispensables pour construire une société plus juste, plus consciente, plus altruiste, plus sereine, plus heureuse.

NOTRE IMPACT SOCIAL

En tant que société d'impact sociétal, nous assurons des prestations de services de :

- **de soutien à des personnes en situation de fragilité,**
- **qui contribuent au lien social, à la lutte contre les exclusions et les inégalités, à la parité hommes-femmes, à la protection de l'environnement, au développement d'activités culturelles et d'activités de formation initiale ou continue.**

Nous soutenons différents projets sociaux dans les domaines de l'éducation, la nature, le sport, l'égalité des chances, la parité, la protection, pour accompagner à développer l'éducation à soi et au monde tout au long de la vie

Nos axes d'intervention:
- par du mécénat de compétences
- par des formations ou ateliers à visée éducative
- par du soutien financier pour la mise en place de ces formations.

NOTRE VISION

Allagi postule l'importance absolue, majeure, fondamentale de l'éducation tout au long de la vie, à devenir soi et à être en situation de trouver ce qu'on a envie de faire et de devenir.

Par notre travail, nous contribuons aux changements nécessaires de notre société en retrouvant des valeurs d'authenticité, de bienveillance et d'altruisme.

Nous participons à la transformation du monde par l'éducation, en développant les compétences techniques, émotionnelles et comportementales des individus et des groupes.
Le savoir être et le savoir vivre ensemble sont les bases d'une société plus humaine et plus consciente.

Nous proposons 3 axes :

- **Connaissance : de soi, des autres et du monde**
- **Curiosité : de découvrir et d'apprendre**
- **Créativité : pour façonner la vie que l'on souhaite**

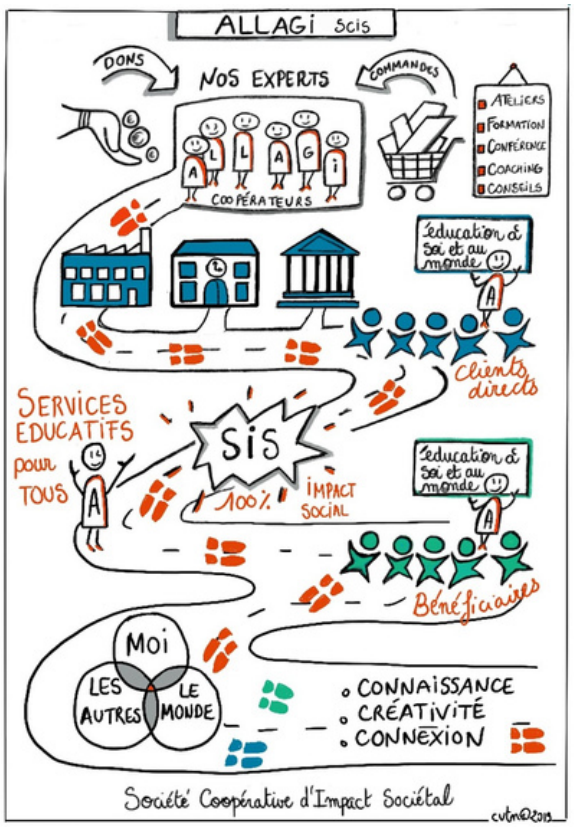

ALLAGI EN QUELQUES CHIFFRES POUR L'ANNÉE 2021

4	112	2000	6538
Intervenants	**Ateliers et formations**	**Adultes/enfants Impact unique**	**Participations**

NOTRE APPROCHE

Travailler et apprendre autrement

Notre approche est centrée sur l'humain et vous fera travailler différemment et sortir de votre zone de confort.

Avant le début de chaque prestation, une session de rencontre a lieu pour définir les grands axes sur lesquels vous souhaitez travailler et sur lesquels nos coopérateurs vous accompagneront.

Nous utilisons des méthodes agiles et visuelles pour communiquer efficacement c'est-à-dire de manière schématisée et méthodique afin de faciliter la compréhension et l'appropriation des contenus par les participants.

NOS INTERVENANTS

CELINE VEITMANN

Fondatrice coopératrice

+ de 20 ans d'expérience dans le secteur éducatif et l'enseignement

Psycho-pédagogie positive
Stradégies d'apprentissages
Visual thinking

JEAN-PHILLIPE WAGNON

Fondateur coopérateur

+ de 20 ans d'expérience dans le secteur financier et le business development

Philosophie
et Management
Méditation
par la Pleine Conscience

KAMEL ABID

Coopérateur

+ de 20 ans d'expérience dans le secteur IT et le monde de l'entreprise

Bienveillance et Management
Gender et Diversity au travail

MASSY DE MARTINHO

Employée

+ de 20 ans d'expérience dans l'enseignement en langues

Office Manager
Formatrice en langues
Français Langue Etrangère

NOS AUTRES DOMAINES D'INTERVENTION

Organisée sous forme de coopérative d'experts, Allagi est une Société d'Impact Sociétal qui propose des services de consulting, workshops et formations pour accompagner les équipes et les individus à grandir et s'épanouir en confiance.

La mission d'Allagi est de promouvoir l'apprentissage tout au long de la vie, de proposer différentes manières d'apprendre, de travailler et d'aider chacun à développer les compétences humaines indispensables dans notre société actuelle.

Nos services pour développer vos compétences

LIFE SKILLS 01.

Des aptitudes à développer au cours de la scolarité et tout au long de la vie pour favoriser le bien-être individuel et collectif (méditation, philo pour enfants, diversité et inclusion, posture bienveillante, parentalité positive, ...)

DIGITAL SKILLS 02.

Des compétences informatiques à acquérir tout au long de la vie pour évoluer dans l'air du temps et permettre l'inclusion de tous dans le monde virtuel afin de lutter contre la fracture numérique.

LANGUAGE SKILLS 03.

Des compétences linguistiques et culturelles utiles à l'oral et à l'écrit pour votre intégration au Luxembourg dans la vie quotidienne et professionnelle - pour primo-arrivants / new comers.

RESPONSABILITÉ SOCIALE ET SOLIDAIRE

Allagi, Société Coopérative d'Impact Sociétal, est un organisme de formation professionnelle et continue reconnu par le gouvernement luxembourgeois de l'Economie Sociale et Solidaire et membre de différents organismes partenaires.

Nos clients, partenaires et références

Le quotidien des enjeux du développement durable au Luxembourg ! Média engagé et impliqué dans une démarche de responsabilité sociétale.

Inspiring More Sustainability est, depuis plus de 10 ans, le réseau leader des entreprises luxembourgeoises engagées en matière de responsabilité sociétale des entreprises (RSE).

défend les intérêts collectifs du secteur de l'économie sociale et solidaire et a pour mission de promouvoir les entreprises de l'économie sociale et solidaire.

LE GOUVERNEMENT DU GRAND-DUCHÉ DE LUXEMBOURG
Ministère du Travail, de l'Emploi et de l'Économie sociale et solidaire

Allagi

ÉDUCATION
À SOI ET AU MONDE

MADE IN
LUXEMBOURG

SOCIÉTÉ
D'IMPACT
SOCIÉTAL

Allagi Société Coopérative d'Impact Sociétal
An der Laach, 12
8368 Hagen
Luxembourg

www.allagi.lu